にじまつけいじばん

イベント情報

虹の松原の
バードウォッチング♪
～かわいい冬鳥に会いに行こう～

＊日時：12月3日(日)9:00～10:30
＊集合場所：浜崎森林浴の森公園駐車場
＊参加費：無料
＊定員：20名(要申込、先着順)
～この事業は「サントリー世界愛鳥基金」の助成を頂いております～

白砂青松目指して、みんなで松葉かき！
Keep Pine Project
～虹の松原クリーン大作戦～

＊日時：12月17日(日)9:00～10:30
＊集合場所：東の浜海浜公園
＊参加料：無料
＊持ち物：飲み物・汗拭きタオル・動きやすい格好

参加者特典もあるよ♡

「松の日」って知ってる？

松原を守る日
想う日
毎月末の日曜日は

＊8時～9時まで、浜崎森林浴の森公園の入口で草抜きをしています。

虹の松原出前教室
市内は無料で出張します！

虹の松原について楽しく学べる出前教室を行っています！
お気軽にお問い合わせください☆

☆保育園・幼稚園の年中・年長対象☆
内容：パネルシアター・クイズ等
虹松まもるくんがやってくる！
所要時間：30分～45分

☆小・中・高校生・一般対象☆
内容：プロジェクターを使った学習
所要時間：30分～45分

遠足やゴミ拾いのちょっとその前に・・
☆対象年齢問わず☆
内容：虹の松原現地での紙芝居

マイナスイオンたっぷりの松原でボランティア活動してみませんか？

白砂青松の美しい虹の松原に育て守っていくために、松の落ち葉かきや除草作業を行います。心身ともにリフレッシュできますよ☆

☆どなたでも参加できます！
☆お好きな日時に活動できます！
☆道具等も準備します！
☆ボランティア保険にも加入します！
（費用は当会が負担します）
☆森林浴と運動もできて一石三鳥！

個人（1名）～団体まで活動可能です☆
詳細は下記までご連絡下さい！

H29年10月20日現在の登録者状況
217団体　7,047人

虹の松原を次世代へ引き継ぐために
ご寄付のお願いもしております。

NPO法人唐津環境防災推進機構
KANNE（かんね）
〒847-0013　佐賀県唐津市南城内2-6
TEL：0955-80-7060　FAX：0955-80-7061
Email：kanne@psc. bbiq. jp

FaceBookも→見てね♡
KANNE　検索

虹の松原だより

2017年 秋 第52号
発行者 NPO法人KANNE

☆「平成29年度森林・林業の技術交流発表大会」にてダブル受賞!!☆

賞状

最優秀賞
虹の松原保全・再生対策について（経過報告）
佐賀森林管理署 殿
NPO法人唐津環境防災推進機構KANNE 殿殿

あなたは平成二十九年度森林・林業の技術交流発表大会において頭書の成績をおさめられましたのでこれを賞します

平成二十九年十月十八日
九州林政連絡協議会
会長　原田　隆行

本大会は、九州林政連絡協議会主催により、森林林業の活性化や森林・施業技術の向上を図ることを目的として実施されており、今年度は、九州各県30課題、高等学校8課題の合計38課題の発表がありました！そこで、「虹の松原保全・再生対策について(10年の経過報告)」という題で佐賀森林管理署とKANNEの共同発表を行いました。なんと、一般・森林保全部門で「最優秀賞」をいただきました！また、唐津南高等学校松露プロジェクトの「白砂青松を世界へ発信～虹の松原と紡ぐ未来を目指して～」は高等学校部門で「優秀賞」を受賞されました！地域と連携した保全活動、そして毎年毎年、一歩ずつ目標に向かって様々な活動にチャレンジしていることが認められました。この受賞は、虹の松原再生・保全にご賛同いただき、ご協力くださっている皆様がいらっしゃらなければ受賞ができません。日頃より誠にありがとうございます。この受賞を励みに、まずは次の10年に向かってこれからも地域・行政等様々な主体と連携を強化し、昔のように人と松原が関わり合う文化を復活させ、日本の宝である虹の松原を次世代に引き継いでいきたいと思っております。今後ともよろしくお願いいたします。

バッタとり!

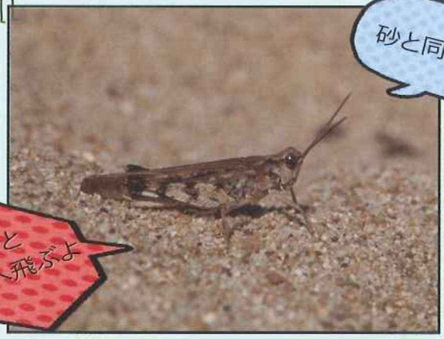

松原に足を運び、触れ親しんでほしいとの思いから、季節に応じた観察会を行っております。7月29日はみんなでバッタとり!!
色々なバッタが捕れました！しかし、家の近くの公園の方が種類や数が多いとの声もありましたが…お目当ての「ヤマトマダラバッタ」は、家の近くにはいない!!
自然の海岸砂丘にのみ生息するため、全国ではどんどん少なくなってきています。ここは貴重な生息場所なんだよ。ぜひ、来年も一緒にバッタとりをしましょう♪

WANTED

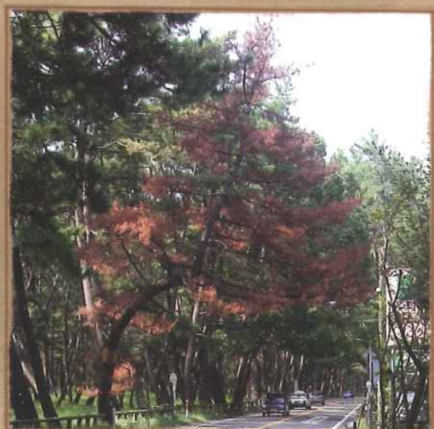

$1,000,000

真っ赤に枯れている松をみませんでしたか？ほったらかしておくと、松枯れ（正式名称「マツ材線虫病」）がひろがります。見つけたら連絡をください!（賞金はございません。）

日本野鳥の会 県支部 さくちゃんの鳥のことなら何でも聞いて!

《写真提供：日本野鳥の会佐賀県支部　松田信義さん》

冬から春にかけて、小さめな声で「キョ・キョ…」と鳴きながら、数十羽の群れで松原にやってきます。スズメより一回り大きく、小声で「ジューイ、ジューイ」と鳴き交わして樹上でエサを探す様子が見られます。春が近づくと、オス♂（写真）の顔は黒ずんでくるため、集団内に顔が黒っぽい個体が目立ってくると、彼らの北帰行が近づいてきたサイン。ちなみに、佐賀平野などでは昔、数万～数十万羽ものアトリの集団が見られたそうで、「集まる鳥」からアトリの名前が生まれたとか。

想い出写真館 vol 5

【撮影日】
1965年くらい
【提供者】小城市 Mさん

あなたの、虹の松原との想い出の写真を提供してください!!

佐賀県年金受給者協会唐津支部

私たち、虹の松原の再生・保全活動をしています！

当協会では、十数年前より虹の松原清掃ボランティア講演会、並びに清掃作業を毎年3回程度実施をしております。虹の松原に関する講師の先生をお招きして講演会を開催することで、"虹の松原に関する重要な事"や"清掃作業の必要性"を会員にご理解いただき作業を実施していただいております。今後も当協会では虹の松原を後世に残していくために、会員の皆様方や佐賀県民の皆様方とともに虹の松原の清掃作業は続けていきたいと思っております。

<新しい草抜き鎌が仲間入り>

佐賀県のふるさと納税を通していただいたご寄付で、草抜き鎌１００本をご寄贈いただきました。本当にありがとうございます!!

<探してみよう! 色々なキノコ>

虹の松原の中では、年間を通して128種類のキノコが確認されています。全種類探してみませんか？もしかしたら、誰も見つけていない新たなキノコも発見!!なーんてこともあるかもしれませんよ?!